

2. 일반현황

2-1. 선언문

고객 여러분, 안녕하십니까?

2018년도에도 변함없는 신뢰와 격려를 보내주신 고객 여러분께 진심으로 감사드리며, 경영공시를 통하여 한 해 동안의 성과를 여러분께 소개하게 되어 진심으로 기쁘게 생각합니다.

저희 SGI서울보증은 국내 최대 종합보증기관으로서 2018년 한 해 동안 총 4,436억원의 당기순이익을 실현하였고 중소기업과 서민 지원 등 적극적인 사회공헌활동을 통하여 보증기관의 공적 역할을 충실히 수행하였습니다.

2019년은 SGI서울보증의 창립 50주년을 맞이하여 새로운 미래준비, 함께하는 금융, 고객중심을 경영방침으로 정하였습니다.

이를 통해 고객의 편에 서서 세계 일류 수준의 솔루션을 제공하며 사회적 가치를 지속 실현해 나가겠습니다.

앞으로도 지속적인 관심과 사랑을 부탁드립니다
고객 여러분들 소망하시는 일 모두 이루시고
가정에 언제나 즐겁고 따뜻한 일만 가득하시기를 기원합니다.

본 자료는 SGI서울보증의 경영전반에 대하여 관련 법규에 따라 객관적이고 정확하게 작성되었음을 알려드립니다.

감사합니다.

2019년 3월 29일

서울보증보험주식회사

대표이사 사장

2-2. 경영방침

<< 비전 >>

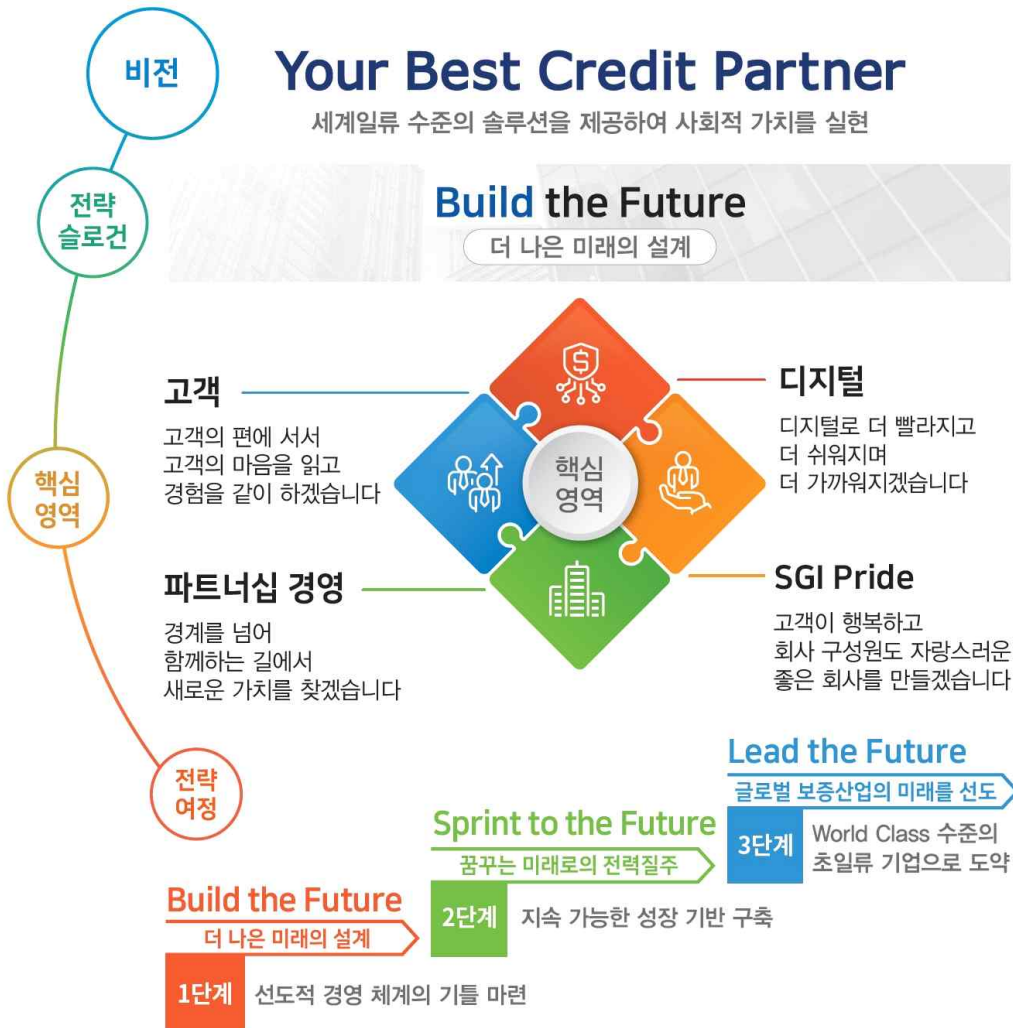

<< 경영방침 및 중점추진전략 >>

| 경영방침 | 중 점 추 진 전 략 |
|----------------------|--|
| <p>새로운 미래 준비</p> | <ul style="list-style-type: none"> ○ 시장 중심의 상품 패러다임 혁신 ○ IT 혁신 (Digital Transformation) ○ IFRS17-K-ICS 안정적 도입 ○ 리스크 관리체계 고도화 |
| <p>함께하는 금융</p> | <ul style="list-style-type: none"> ○ 생산적 금융(보증) 역할 확대 ○ 전략적 파트너십 확대 ○ 사회적 가치 경영 강화 |
| <p>고객중심</p> | <ul style="list-style-type: none"> ○ 일하는 방식과 기업문화 혁신 ○ 고객 중심의 업무프로세스 개선 ○ 금융소비자 보호 |

2-3. 연혁·추이

1) 설립경과 및 설립 이후의 주요 변동 상황

① 설립일

- 1969.02.19 대한보증보험(주) 설립
- 1989.11.15 한국보증보험(주) 설립
- 1998.11.25 서울보증보험(주) 출범 (舊대한·한국보증 합병)

② 본점 소재지

- 서울특별시 종로구 김상옥로 29(연지동)

③ 대주주의 중요한 변동

(단위:%)

| 2018.12.31 | | 2017.12.31 | |
|------------|-------|------------|-------|
| 대주주 | 지분율 | 대주주 | 지분율 |
| 예금보험공사 | 93.85 | 예금보험공사 | 93.85 |

④ 주요 경영진의 중요한 변동

- 1998.11.26 : 대표이사 박해춘 사장 선임
- 2001.11.26 : 대표이사 박해춘 사장 연임
- 2004.04.28 : 대표이사 정기홍 사장 선임
- 2007.06.21 : 대표이사 방영민 사장 선임
- 2011.06.25 : 대표이사 김병기 사장 선임
- 2014.10.29 : 대표이사 김옥찬 사장 선임
- 2016.01.11 : 대표이사 최종구 사장 선임
- 2017.12.01 : 대표이사 김상택 사장 선임

⑤ 기타 설립이후 중요한 변동 사항

- 1998.11.25 : 대한보증보험(주)와 한국보증보험(주) 합병

2) 상호의 변경

- 합병회사의 상호를 서울보증보험주식회사로 변경(1998.11.25)

3) 합병 . 영업양수도

- 대한보증보험(주)가 한국보증보험(주)를 흡수합병(1998.11.25)

2-4. 조직

1) 조직도

- 서울보증보험의 조직은 7실, 23부, 1센터, 1TF, 1해외지점, 3해외사무소, 6지역본부, 72지점, 18지원단으로 구성되어 있습니다.

(2019년 2월 28일 현재)

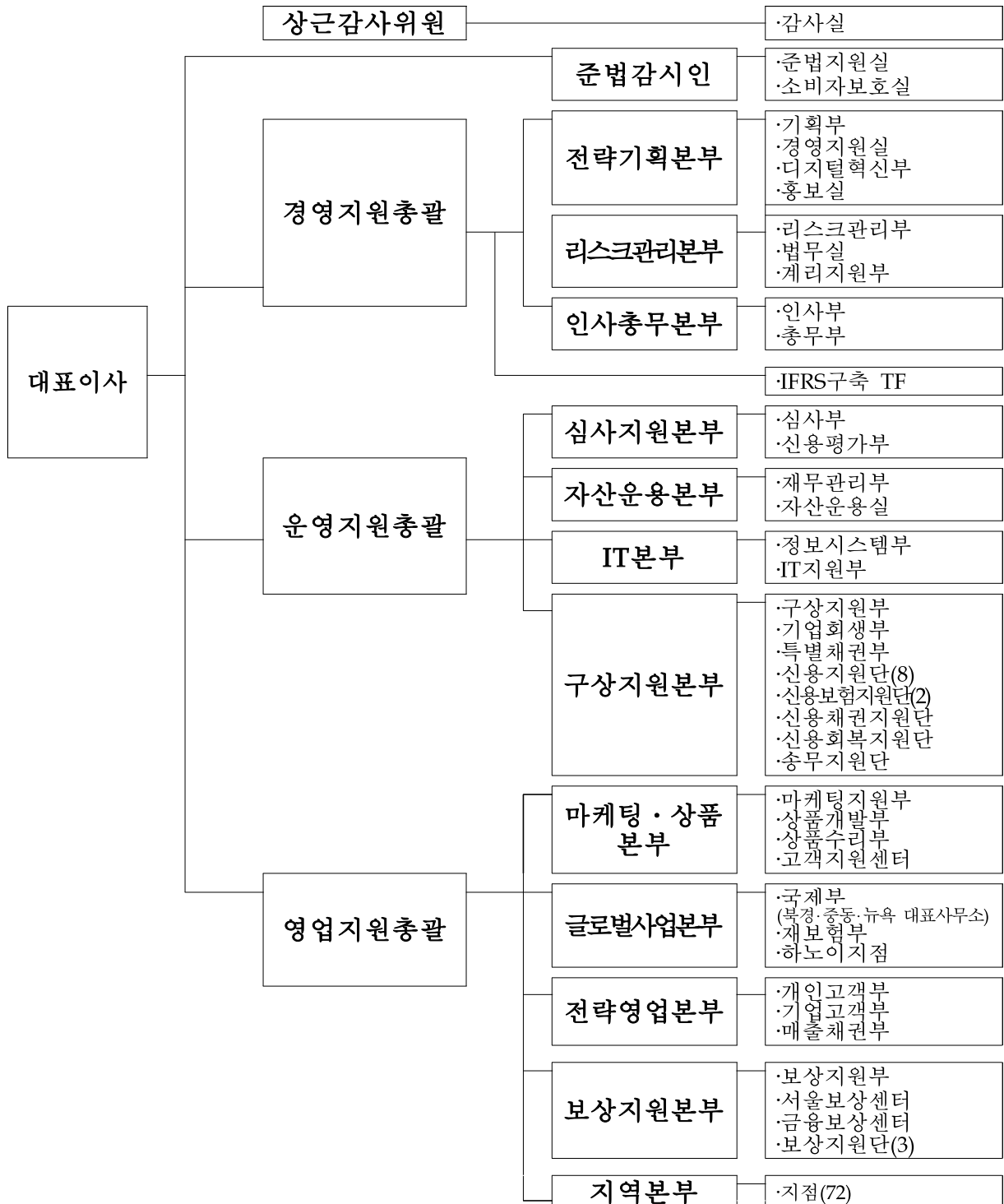

2) 영업조직

(2019년 2월 28일 현재)

(단위: 개)

| 지역본부 | 지 점 | 보 상 사무소 | 영업소 | 해외현지 법인 | 해 외 지 점 | 해 외 사무소 | 합 계 |
|------|-----|---------|-----|---------|---------|---------|-----|
| 6 | 72 | 18 | - | - | 1 | 3 | 100 |

주) 1. 본부 : 지역본부

2. 보상사무소 : 보상지원단, 신용지원단, 송무지원단, 신용회복지원단

3. 해외점포 : 해외현지법인은 외국환거래규정에 의하여 신고 등을 하여 설립한 외국에 있는 법인, 해외지점은 영업점포, 해외사무소는 영업을 하지 않는 연락사무소를 의미

2-5. 임직원 현황

(2019년 2월 28일 현재)

(단위: 명)

| 구 분 | | 2018년도 (2019.2월말) | 2017년도 ^{주2)} |
|-----|------------------------|----------------------|-----------------------|
| 임 원 | 등 기 임 원 ^{주1)} | 10 (6) | 10 (6) |
| | 비 등 기 임 원 | 14 | 14 |
| 직 원 | 정 규 직 | 1,394 | 1,364 |
| | 비 정 규 직 | 2 | 5 |
| 합 계 | | 1,420 | 1,393 |

주) 1. 사외이사를 포함한 등기임원이며, ()에 사외이사의 수를 별도로 표시함

2. 2017년도는 연도말(2017.12월) 기준

2-6. 모집조직 현황

(2019년 2월 28일 현재)

(단위: 명, 개)

| 구 분 | | 2018년도 (2019.2월말) | 2017년도 ^{주)} |
|----------------------|---------------|----------------------|----------------------|
| 보 험 설 계 사 | | 8 | 7 |
| 대 리 점 | 개 인 | 926 | 1,006 |
| | 법 인 | 137 | 126 |
| | 계 | 1,063 | 1,132 |
| 금 융 기 관 보 험 대 리 점 | 은 행 | - | - |
| | 증 권 | - | - |
| | 상 호 저 축 은 행 | - | - |
| | 신 용 카 드 사 | - | - |
| | 지 역 농 축 협 조 합 | - | - |
| | 계 | - | - |

주) 2017년도는 연도말(2017.12월) 기준

2-7. 자회사

1) 연결대상 자회사

(2019년 2월 28일 현재)

(단위: 억원, 주, %)

| 회사명 | 소재지 | 주요업무 | 설립년월일 ^{주)} | 자본금 | 소유주식수 | 소유비율 |
|----------------|--|----------------------|---------------------|-----|-----------|------|
| SGI 신용정보(주) | 서울특별시 양천구 목동서로 159-1 19층 (CBS빌딩, 목동) | 채권추심 신용조사 민원용역 | 2004.01.08 | 60 | 1,020,000 | 85 |

주) 설립년월일과 취득년월일이 다른 경우에는 취득년월일을()안에 표시함

2) 비연결 자회사

(2019년 2월 28일 현재)

(단위: 억원, 주, %)

| 회사명 | 소재지 | 주요업무 | 설립년월일 ^{주)} | 자본금 | 소유주식수 | 소유 비율 |
|---------|-----|------|---------------------|-----|-------|-------|
| 해당사항 없음 | | | | | | |

- 주) 1. 설립년월일과 취득년월일이 다른 경우에는 취득년월일을 ()안에 표시함
 2. 타회사 자본금의 15%를 초과한 경우만 기재함

2-8. 자본금

(단위: 주, 억원)

| 연월일 | 주식의 종류 | 발행주식수 | 증자(또는 감자)금액 | 증자(또는 감자)내용 | 증자(또는 감자)후자본금 | 비고 |
|------------|--------|------------|-------------|-------------|---------------|----|
| 2018.12.31 | 보통주 | 34,910,799 | - | - | 1,746 | |
| | 우선주 | - | - | - | - | |

주) 최근 3년간 자본금 증자 또는 감자 없음

2-9. 대주주

(단위: 주, %)

| 주 주 명 | 소 유 주 식 수 | 소 유 비 율 |
|--------|------------|---------|
| 예금보험공사 | 32,764,453 | 93.85 |
| 삼성생명 | 1,241,352 | 3.56 |

주) 보통주 기준, 지분율 1%이상 기재

2-10. 주식 소유 현황

(단위: 주, %)

| 구 분 | 주 주 수 | | 소유주식수 | |
|---------------------|-------|--------|------------|--------|
| | | 비율 | | 비율 |
| 정 부 및 정 부 관 리 기 업 체 | 1 | 4.55 | 32,764,453 | 93.85 |
| 은 행 | - | - | - | - |
| 보 험 회 사 | 10 | 45.45 | 1,940,370 | 5.56 |
| 증 권 회 사 | - | - | - | - |
| 투 자 신 탁 회 사 | - | - | - | - |
| 기 타 법 인 | - | - | - | - |
| 개 인 및 기 타 | 10 | 45.45 | 167,992 | 0.48 |
| 외 국 인 (법 인) | 1 | 4.55 | 37,984 | 0.11 |
| 합 계 | 22 | 100.00 | 34,910,799 | 100.00 |

주) 보통주 기준

2-11. 계약자 배당 : 해당사항 없음

2-12. 주주 배당

(단위: 원, %)

| 구 분 | 2018년도 | 2017년도 |
|-----------|--------|--------|
| 배 당 륜 | 88.8 | 131.76 |
| 주 당 배 당 액 | 4,442 | 6,588 |
| 주 당 순 이 익 | 12,707 | 13,178 |
| 배 당 성 향 | 35.0 | 49.99 |

주) 보통주 기준

2-13. 주식매수선택권 부여내용 : 해당사항 없음